

18.03.2017
 I:\36 ARNB\36_115_01 - BAB A7 Werntalbrücke\01_Plan\1.10_CAD\03_Planfestlegung\PF-LP-03.dwg

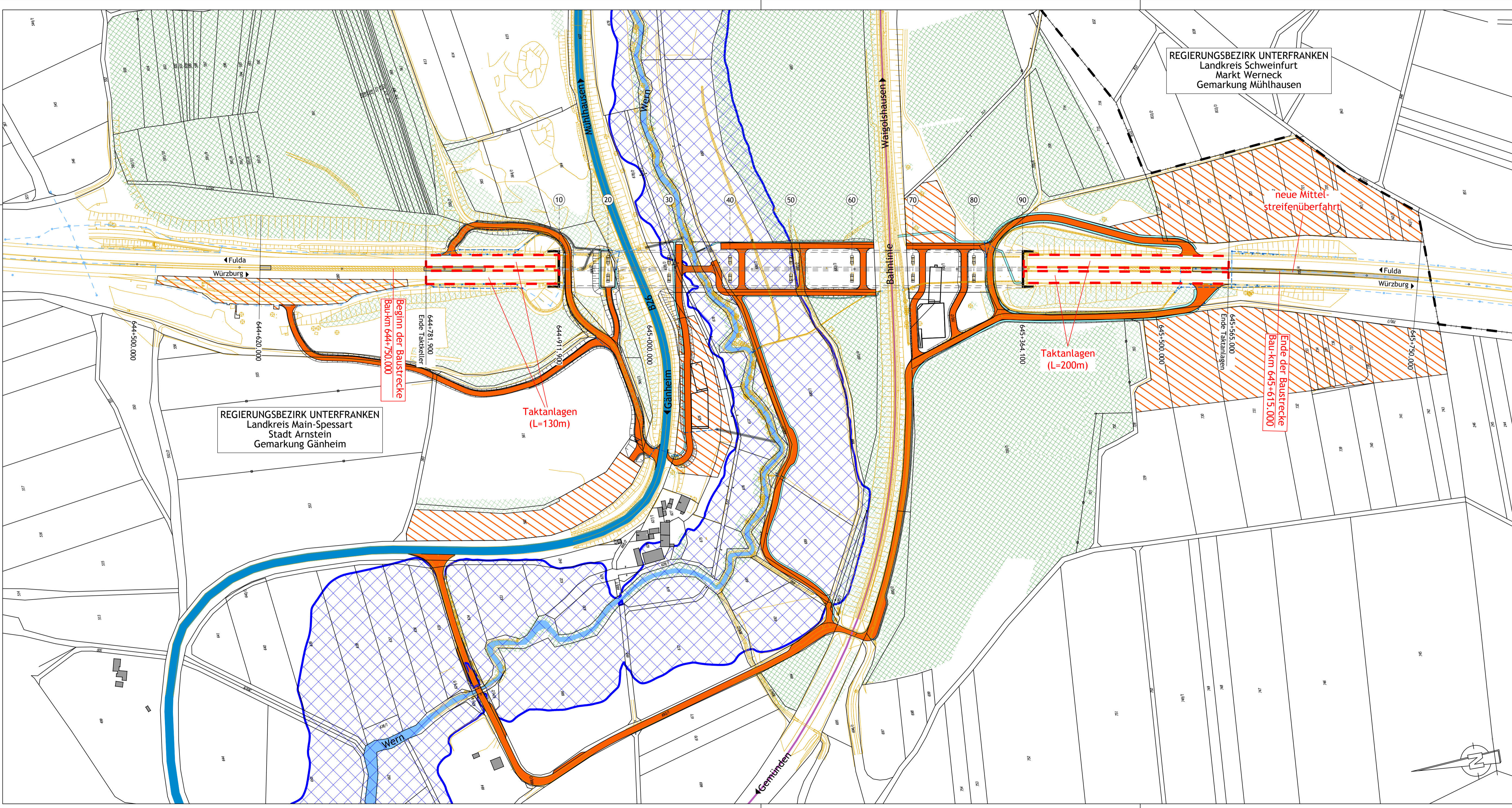

REGIERUNGSBEZIRK UNTERFRANKEN
 Landkreis Schweinfurt
 Markt Werneck
 Gemarkung Mülhausen

REGIERUNGSBEZIRK UNTERFRANKEN
 Landkreis Main-Spessart
 Stadt Arnstein
 Gemarkung Gänheim

- ### Zeichenerklärung
- Baustraßen (Asphalt)
 - Flächen für Baustelleneinrichtung
 - Entwässerungsgraben
 - Böschung
 - Bundesstraße
 - Bahnlinie
 - vorh. Mittelstreifenüberfahrt
 - Überschwemmungsgebiet HQ100
 - Gewässer
 - Wald
 - vorh. Rohrleitung
 - gepl. Rohrleitung
 - Gemarkungsgrenze

1

 <p>Horn Ingenieure GmbH & Co. KG Am Steiert 14 97246 Eberstadt Tel.: 09303/981093-0 Fax: 09303/981093-19 buero@horn-ingenieure.de www.horn-ingenieure.de</p>	entworfen:	Datum	Zeichen
	gezeichnet:	10/15	PL
	geprüft:	03/17	iH
	Projektnr.:	36 115 01	CH
	Datet:	PF-LP-03	
Layout:	PF-B5-01		
Planstand:	17.03.2017		

Autobahndirektion Nordbayern			
Flaschenhofstraße 55 90402 Nürnberg Tel.: 0911/4621-01, Fax: 0911/4621-456, E-Mail: poststelle@abdnb.bayern.de			
bearbeitet:	4231	03.2017	Bi
gezeichnet:	423	03.2017	VA
geprüft:			
PSP Nr.:	B025.ABAD0011		
Projekt:	Werntalbrücke / W07 B645.143 / ASB 6026 674		
	16.2_Lageplan-Baustellenschließung.pdf		

Nr.	Art der Änderung	Datum	Zeichen

Feststellungsentwurf

Straßenbauverwaltung Freistaat Bayern Autobahndirektion Nordbayern		Unterlage / Blatt-Nr.: 16.2 Lageplan Baustellenschließung
Straße / Abschn.-Nr. / Station: BAB A 7 / 220 / 5,923 PROJIS-Nr.: -		Maßstab: 1:2000

BAB A 7 Fulda - Würzburg
Ersatzneubau der Werntalbrücke
BW 645a
 von Bau-km 644+750 - 645+615

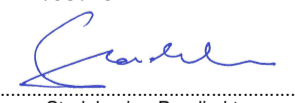
Aufgestellt:
 Autobahndirektion Nordbayern
 Nürnberg, den 17.03.2017

 Stadelmaier, Baudirektor